



**КОМИТЕТ ИМУЩЕСТВЕННЫХ ОТНОШЕНИЙ
АДМИНИСТРАЦИИ ПЕРМСКОГО МУНИЦИПАЛЬНОГО ОКРУГА**

РЕШЕНИЕ

о размещении объектов № 958

Пермский край
Пермский округ

12.05.2023

Комитет имущественных отношений администрации Пермского муниципального округа разрешает Открытому акционерному обществу «Межрегиональная распределительная сетевая компания Урала» (ИНН 6671163413, ОГРН 1056604000970, почтовый адрес: 620026, г. Екатеринбург, ул. Мамина-Сибиряка, д. 140)

размещение объекта «строительство ВЛ 0,4 кВ с установкой ПУ для электроснабжения села Платошино (4500071279)»

на землях государственная собственность на которые не разграничена

на срок бессрочно

Местоположение: Пермский край, Пермский муниципальный округ, с. Платошино.

Приложение: схема предполагаемых к использованию земель или части земельного участка.

Особые условия использования:

1. При установке опор электросетевого хозяйства учесть параметры ширины проезда улично-дорожной сети, во избежание сужения полосы отвода дороги. Установить опоры на расстоянии не более 2 метров от границ земельного участка.

2. Получение разрешения на производство земляных работ.

Заместитель председателя комитета
имущественных отношений администрации
Пермского муниципального округа



М.В. Королева

(подпись, печать)

**Схема предполагаемых к использованию земель
или части земельного участка**

Объект: Строительство ВЛ 0,4 кВ с установкой ПУ для электроснабжения села Платошино (4500071279)

Местоположение: Пермский край, Пермский муниципальный округ, с.Платошино

Площадь земель или части земельного участка, кв.м **183**

Категория земель: - Земли населенных пунктов

Вид разрешенного использования: -

Цель использования: под объекты инженерного оборудования электроснабжения Строительство ВЛ 0,4 кВ с установкой ПУ для электроснабжения села Платошино (4500071279)

Описание границ смежных землепользователей:

от точки 1 до точки 5 - земельный участок с кадастровым номером 59:32:1570001:3335

от точки 5 до точки 6 - земельный участок с кадастровым номером 59:32:1570001:239

от точки 6 до точки 7 - земельный участок с кадастровым номером 59:32:1570001:238

от точки 7 до точки 1 - земельный участок с кадастровым номером 59:32:1570001:236

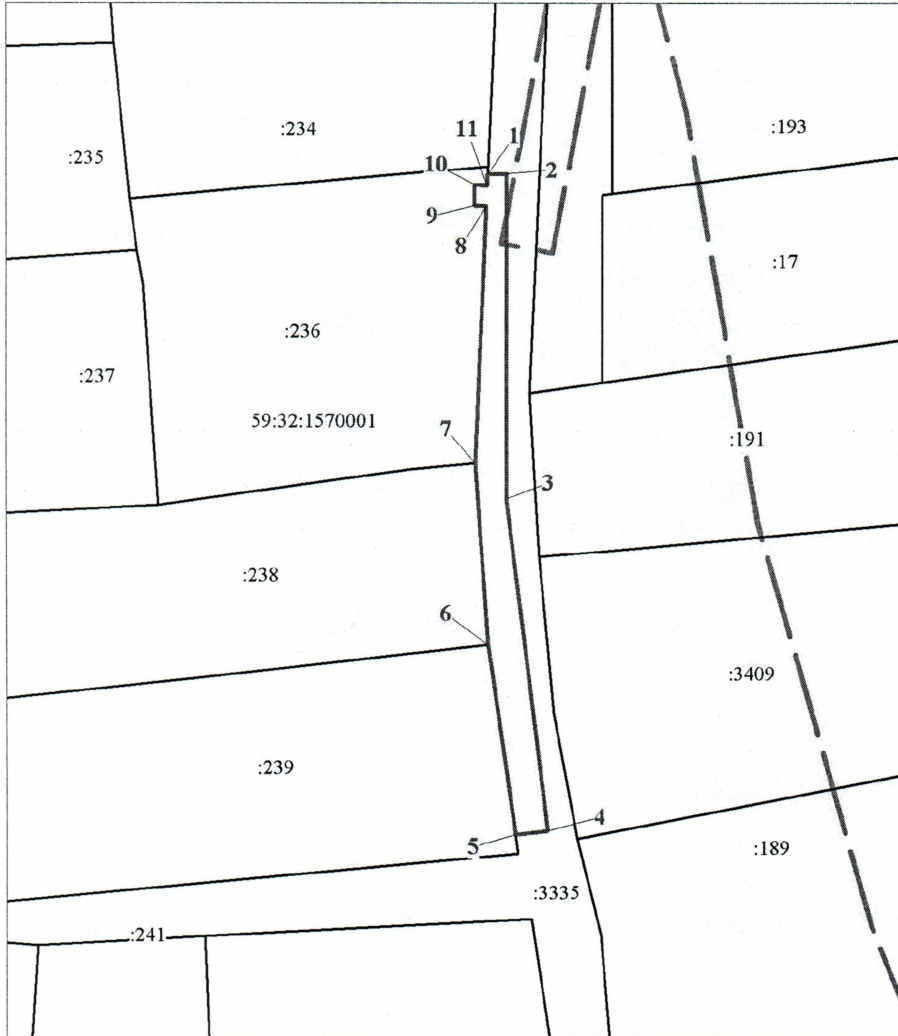

Масштаб 1:700

Условные обозначения:

- предполагаемые к использованию земли;
 - существующая часть границы, имеющиеся в ЕГРН сведения о которой достаточны для определения ее местоположения;
 - 1** - характерные точки границы испрашиваемого земельного участка;
 - границы зон, с особыми условиями использования территории, внесенные в ЕГРН
 - граница кадастрового квартала;
- 59:32:1570001 - кадастровый номер квартала.

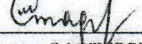
Заявитель  Стафеева М.А.
(по доверенности ОАО "ИРСК Урала" от 07.02.2023 №59 АА 4190270)

**Координаты характерных точек
МСК-59, зона 2**

№	Координаты, м	
	X	Y
1	2	3
1	476563.95	2250013.34
2	476564.01	2250015.15
3	476532.43	2250015.11
4	476500.21	2250019.05
5	476499.82	2250015.94
6	476518.20	2250013.36
7	476535.90	2250012.16
8	476560.88	2250013.22
9	476560.94	2250012.10
10	476562.90	2250012.10
11	476562.84	2250013.30
1	476563.95	2250013.34